

Modem Ayarları - AirTies RT-206

1. ADIM: Internet Explorer programını açınız.
2. ADIM: Modeminizin IP adresini Adres Barına giriniz. (varsayılan: <http://192.168.2.1>)
Giri Ekranı gelecektir. Varsayılan kullanıcı adı: admin ifre: ttnet

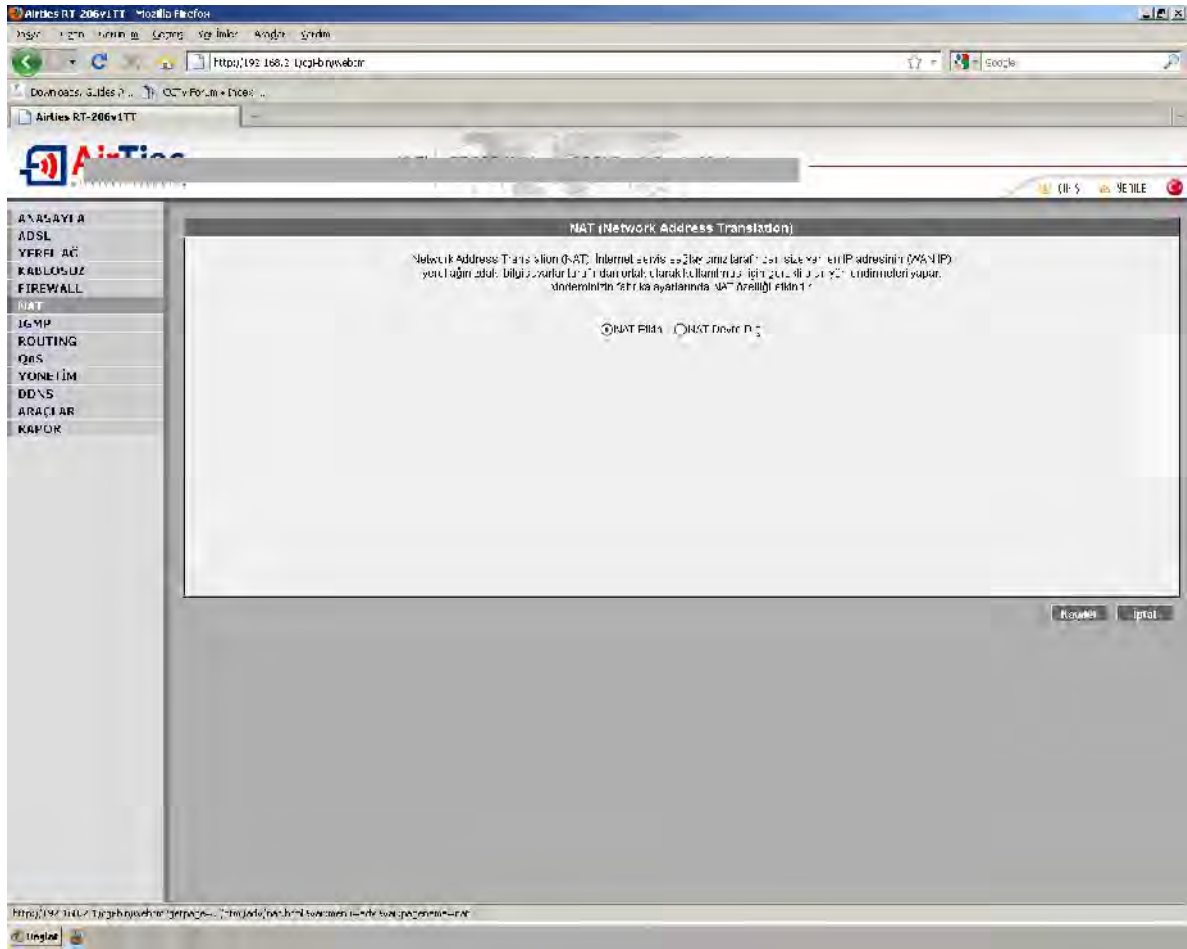

3. ADIM: Açılan ekranın sol tarafındaki menüden **NAT** yazısını tıklayın.



4. ADIM: NAT alt menüsündeki **Port Yönlendirme** yazısını tıklayınız.

5. Karşınıza **Port Yönlendirme** ekranı gelecektir. Aşağıdaki işlemleri sırasıyla yapınız.

Uygulama: Herhangi bir isim yazınız.

Hedef IP Adresi: DVR kayıt cihazının IP numarasını yazınız. (Video Viewer'da Adres listesinde gözüken numaradır Ör. 192.168.2.10)

Wan Portları: DVR kayıt cihazının port kısmında yer alan numarayı yazıyoruz. (Örn: 80)

Hedef Lan Portları: DVR kayıt cihazının port kısmında yer alan numarayı tekrar yazıyoruz. (Örn: 80)

Etkin: Tık işareti koyunuz.

Kaydet Butonuna basınız.

AirTies RT-206v1TT - Mozilla Firefox

http://152.168.5.../cgi-bin/webcon

AirTies RT-206v1TT

AirTies RT 206 Kablosuz ADSL2+ 1 Portlu Modem

ANASAYFA
AISI
YEREL AĞ
KABLOSUZ
FIREWALL
NAT
Port Yönelendirme
IGMP
ROUTING
QoS
YÖNETİM
DDNS
ARAÇLAR
RAPOR

Port Yönelendirme

Port yönlendirme ile ilgili enler gerçek IP adresleri (WAN IP) farklı bir portla gelenleri belirli bir yere yönlendirir. Bu işlem için portun adını, internetten gelen paketlerin (packet) için kullanılan (anycast) bağlantı noktasını (Etiler, Kızıllı, VPN, Jazir Masabolu gibi), port yönlendirme sayesinde modemi üzerinden uğraklı bir şekilde yapılabılır.

- Uygulama adresi belirtilen adreslere port yönlendirme kuralı için bir liste oluşturulabilir.
- Hedef IP adresi alınır ve eşleştirme işlemi yapılır. Bu işlem için bilgilerin yerel IP adresini yazın.
- Protokol Tipi olarak Uygulamaların farklı portları için TCP, UDP, TCP&UDP seçeneklerinden birini seçiniz.
- Uygulamanın kullandığı protokol seçimi bilmiyorsanız TCP&UDP seçimi tavsiye edilir.
- WAN Portları olan uygulamaların farklı port numaralarını giriniz.
- Hedef LAN Portları olan uygulamaların yerel ağda hangi portu kullanacaklarını belirleyiniz. Örneğin 23 ile 80 portları arasında tüm portları yönlendirerek için bu bölüme 23:80 yazınız.
- Etiler portu yeni bir cihazı port yönlendirme portları ile çalıştırmak için (örneğin bir e) ayarlayınız. Örneğin 23 ile 80 portları arasında tüm portları yönlendirerek için bu bölüme 23:80 yazınız.

HİŞHANGİ BİR İSİM YERİN

DVR KAYIT ÇİZİNİN İP NUMARASINI YAZIN

DVR KAYIT ÇİZİNİN PORT NUMARASINI İKİ TARAFINDA UYGUNLUK YAZIN

TKİ İŞARETİ EKİN

İsimlendirme	Hedef IP Adresi	Protokol Tipi	WAN Portları	Hedef LAN Portları	Etiler İşareti
AVTECH	192.168.1.123	TCP&UDP	80	10	<input checked="" type="checkbox"/>
		TCP&UDP			<input checked="" type="checkbox"/>
		TCP&UDP			<input checked="" type="checkbox"/>
		TCP&UDP			<input checked="" type="checkbox"/>
		TCP&UDP			<input checked="" type="checkbox"/>
		TCP&UDP			<input checked="" type="checkbox"/>
		TCP&UDP			<input checked="" type="checkbox"/>
		TCP&UDP			<input checked="" type="checkbox"/>
		TCP&UDP			<input checked="" type="checkbox"/>
		TCP&UDP			<input checked="" type="checkbox"/>
		TCP&UDP			<input checked="" type="checkbox"/>

KAYDET DİYİF ÇIKIN

Kaydet İptal

Bili

Başlat

Media Player Application

3-uzay Terminal Program

AirTies RT-206v1TT

AP.TIES

C923

6. ADIM: Sol tafartaki Menüden **FIREWALL** butonunu tıklayın. Karınıza gelen ekrandan **Firewall Deverediri** seçeneğini işaretleyin ve **Kaydet** butonuna basarak işlemi bitirin.

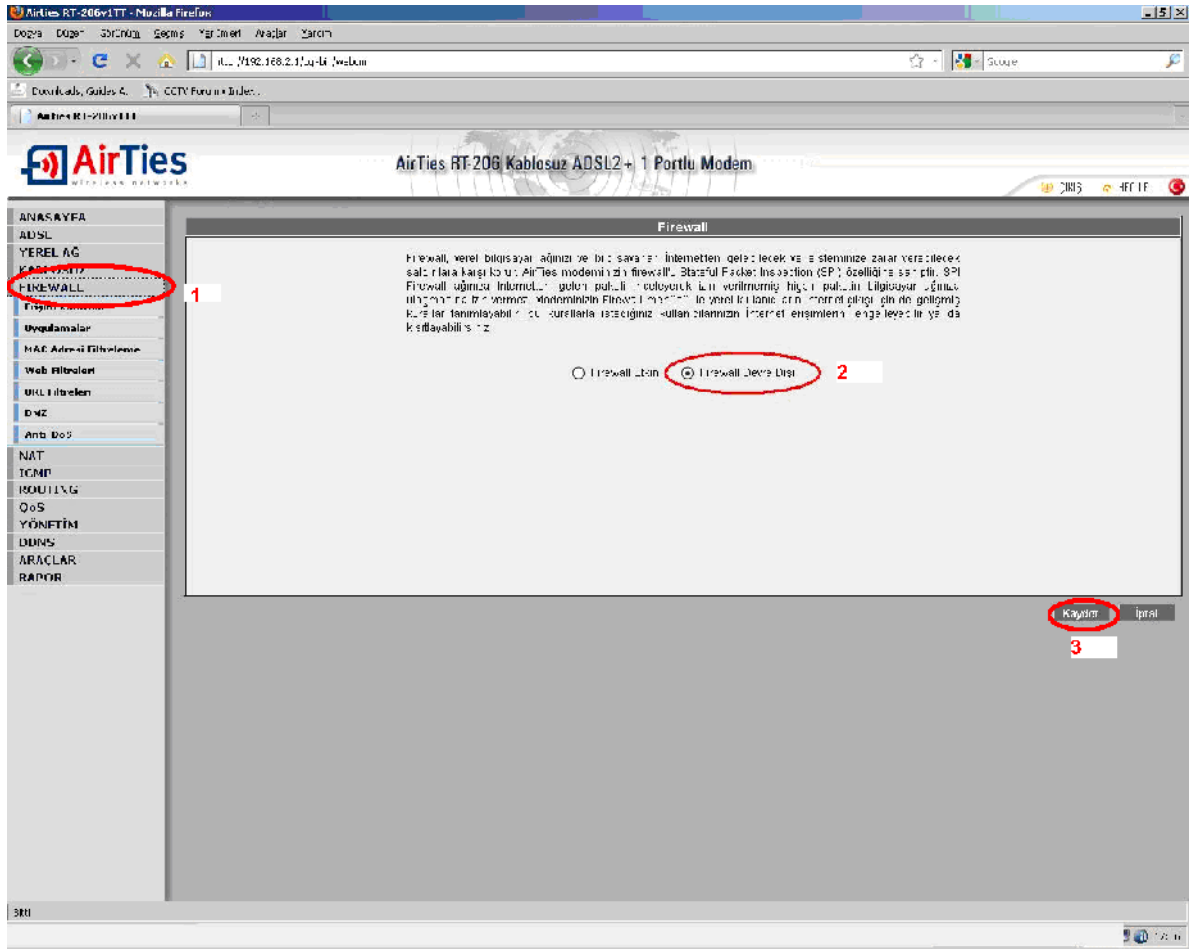

DRV cihazınızın port yönlendirme işlemi bitmiştir. İnternet üzerinden kayıt cihazınıza ulaşmak için modeminizin dış IP'sini yazmanız gerekmektedir. Modeminizin dış IP'sini www.ipnedir.com adresinden öğrenebilirsiniz.